

PREMIO: 2.000,00 USD
(Dos mil 00/100 Dólares Americanos)

ORGANIZAN: Comisión de Ajedrez de la provincia de los Ríos, Liga Deportiva Cantonal de Quevedo, con el aval de la Federación Ecuatoriana de Ajedrez

REGLAMENTO: Vigente de Diciembre del 2005

CALENDARIO: Las Rondas se jugaran de acuerdo al Siguiente Horario

Viernes 3 Ronda 1: 15h00
Ronda 2: 18h30

Sábado 4 Ronda 3: 09h00
Ronda 4: 15h00
Ronda 5: 18h30

Domingo 5 Ronda 6: 08h00
Ronda 7: 11h30
Clausura: 16h00

CATEGORIA:

Elite: Con Rating FIDE igual o superior a 2200

U-2200 Con Rating FIDE entre 2000 y 2199
Preseleccionados de la FEDA U-11 y U-13; deportista que hayan ascendido de Categoría, aspirantes a obtener Rating FIDE y Extranjeros U-16

U-1800 Deportistas menores a 16 años y Preseleccionado FEDA U-7 y U-9

Ritmo de Juego: Cat. Elite y U-2200; 60 min + 30 seg./
Por movimiento.
Cat. U-2000 y U-16: 90 min a finish

Tiempo de Espera: 30 minutos.

INSCRIPCIONES:
Se aceptaran en el local de juego con el siguiente horario:

Viernes 14	9h00-13h00	13h01-14h45	>14h45
ELITE	\$ 25.00	\$ 30.00	\$ 40.00
U-2000	\$ 18.00	\$ 22.00	\$ 27.00
U-2000	\$ 16.00	\$ 19.00	\$ 24.00
U-1800	\$ 12.00	\$ 15.00	\$ 18.00

PREMIOS:
AYUDA DE FOMENTO AL DEPORTE:

UBICACIÓN	CATEGORIAS			
	ELITE	U-2200	U-2000	U-1800
Primero	200	160	120	110
Segundo	140	130	100	90
Tercero	110	100	80	70
Cuarto	90	80	60	50
Quinto	60	60	40	30
Mejor Dama			Trofeo	
Mejor U-11			Trofeo	
Mejor niña U-11				Trofeo
Mejor U-9				Trofeo
Mejor niña U-9				Trofeo
Mejor U-7				Trofeo
Mejor niña u-7				Trofeo
TOTAL	\$ 600	\$ 530	\$ 430	\$ 350

CONDICIONES: La Sede exonerará el pago a todo jugador Con Rating FIDE superior a 2400 de Alojamiento, alimentación e inscripción y 2350 de alojamiento e inscripción.
Solo deportista que no sean de la provincia de la SEDE.

En categoría ELITE, si hay menos de 6 deportistas, se premiara hasta el 3er lugar.
Además se exonerará a todos los jugadores preseleccionados de la FEDA 2008, el valor de la inscripción de acuerdo a:
Campeones nacionales 100%
Vice campeones nacionales 50%

LOCAL DEL JUEGO

Coliseo Wellington Chang Lua
Junto al estadio 7 de Octubre

INSTRUCCIONES GENERALES:

- Obligatorio llevar juego completo Tablero y reloj.
- La FEDA y la SEDE se reservan El derecho de admisión.
- Para el cobro de los premios de Mejores U-11, U-9 Y U-7, el Deportista deberá presentar Algún documento en el que se Certifique su edad. Los premios Monetarias no son acumulables
- Todo deportista debe estar Presente para el cobro de su premio.

INFORMACION:

COMISIÓN ORGANIZATRIZ

FEDA 042296396
Lcdo. Efrén Morales
052753866

Lenin Cáceres
COORDINADOR
094656039

Dra. María Teresa Limones
094706421

Nuestra Ciudad "Quevedo"

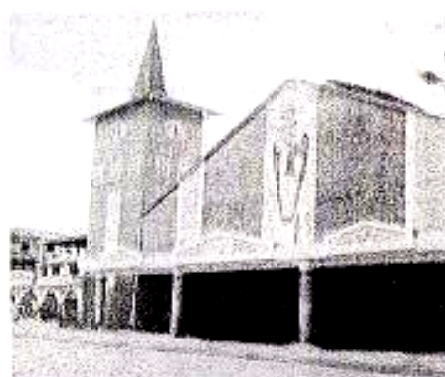
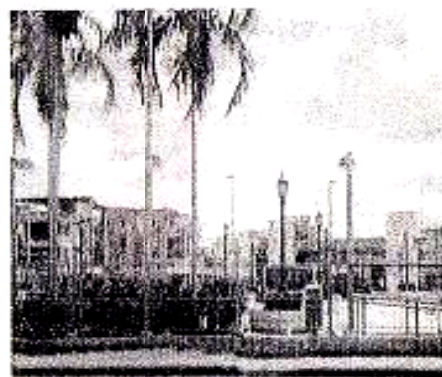
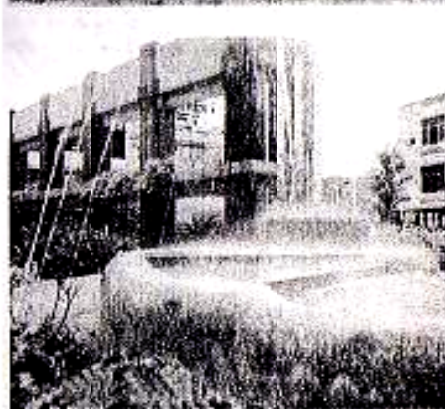
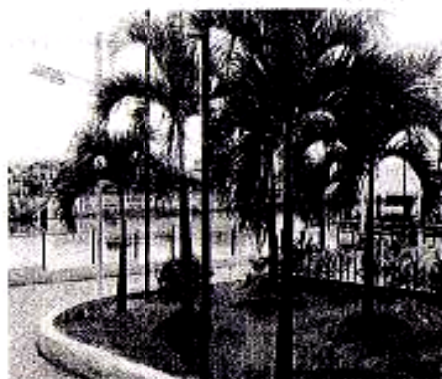
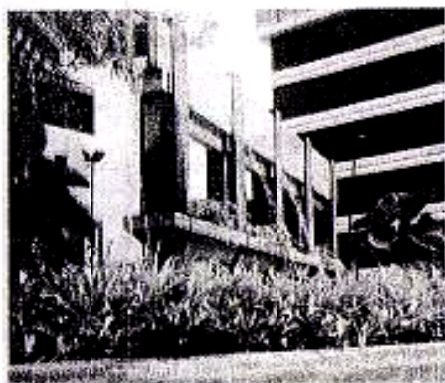

F.E.D.A.

GRAND PRIX NACIONAL DE AJEDREZ

SEXTA PARADA

OCTUBRE 3-4-5 - 2008

ORGANIZAN FEDA, LIGA DEPORTIVA
CANTONAL DE QUEVEDO Y SU
COMISIÓN DE AJEDREZ



LUGAR: Provincia de Los Ríos
CANTON: Quevedo
LOCAL: Coliseo Wellington Chang Lua
Junto al Estadio 7 de Octubre

*"El Ajedrez es la Poesía de la Lógica
Bernardo Duque"*